

Bereikbaarheid

Voor aanmelding en overleg zijn wij voor cliënten en verwijzers dagelijks bereikbaar van 13.00 tot 13.30 op 035 - 72 00 904 / 06 - 302 17 449

U kunt een bericht inspreken op het antwoordapparaat, u wordt zo spoedig mogelijk teruggebeld.

U kunt zich ook aanmelden via de E-mail:
info@piphilversum.nl.

Adres

Gezondheidscentrum de Egelantier
Egelantierstraat 194 F, 1214 EH Hilversum.
U vindt ons op de eerste verdieping bij
Fysiotherapeutenpraktijk "Het oude Badhuis".
Bereikbaar via 035 - 72 00 904 / 06 - 302 17 449

Internet / E-mail :

www.piphilversum.nl
info@piphilversum
cindy@piphilversum.nl
martine@piphilversum.nl

Lid van NIP, IKA, LVVP. Geregistreerd als Registerpsycholoog NIP, Registerpsycholoog Kinder- en Jeugd, Eerstelijnspsycholoog, Gezondheidszorgpsycholoog BIG.

AGB nummers: C van de Velde: 94004535 / 94056389
M van Haelst: 94005052 / 94056444

Alle behandelaars zijn BIG-geregistreerd. De registratienummers staan vermeld op www.bigregister.nl

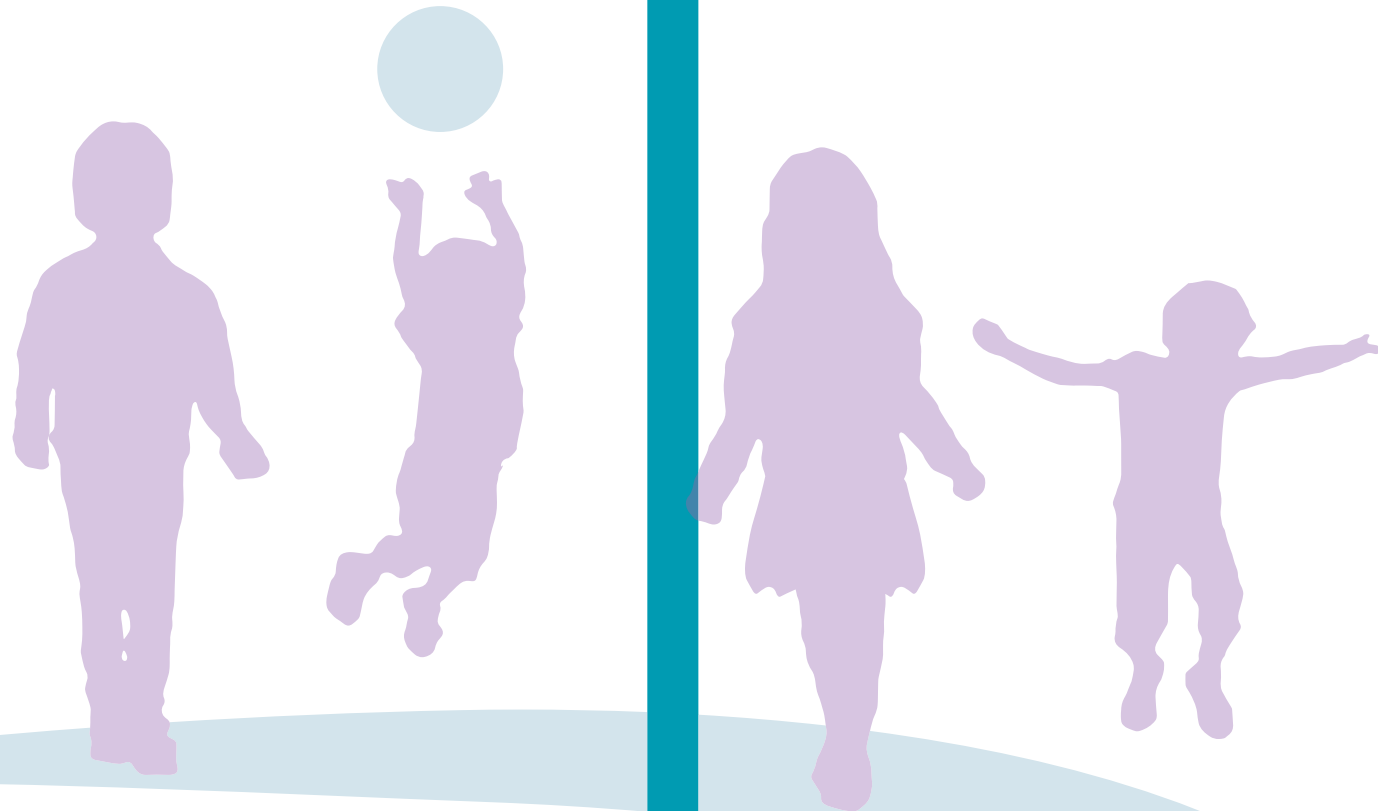
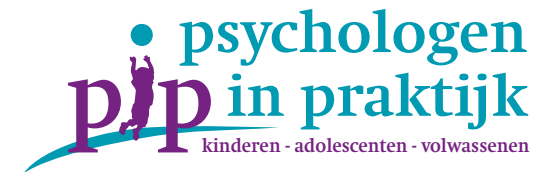

**Informatie
Voor ouders
en leerkrachten**

Wie zijn we?

In onze praktijk zijn twee BIG-geregistreerde GZ-psychologen/ kinder- en jeugdpsychologen werkzaam met ruime ervaring in het werken met kinderen en jongeren van 0 - 18 jaar. Doel van onze praktijk is om hulp te bieden aan kinderen en jongeren waarvan de normale ontwikkeling belemmerd wordt. Uitgangspunt is dat de behandeling zo kort duurt als mogelijk is en zolang duurt als nodig.

Ieder kind is uniek

Soms signaleert u als ouder en/of leerkracht dat er in de ontwikkeling van uw kind of leerling iets niet verloopt zoals verwacht wordt. Bijvoorbeeld op gebied van het gedrag: het kind vraagt bijvoorbeeld veel negatieve aandacht, is erg druk of luistert slecht. Maar ook in de sociaal-emotionele ontwikkeling: het kind zit niet lekker in zijn of haar vel, heeft problemen in het contact met leeftijdsgenootjes, is somber of angstig.



Cindy van de Velde en Martine van Haelst

Voor kinderen met lichamelijke klachten waarvoor medisch gezien geen oorzaak is gevonden, die slecht slapen en/ of eten en kinderen die dromerig zijn en/ of snel afgeleid kunnen wij ondersteuning bieden. Daarnaast bieden wij begeleiding bij specifieke problemen bij kinderen bij ouders in (v)chtscheiding.

Er kunnen vragen zijn op het gebied van bijvoorbeeld aandacht en concentratie en/of intelligentie, of Aan Autisme verwante Stoornissen.

De psychologen kijken samen met u naar de situatie én geven advies. We bieden ondersteuning op maat.

Behandeling/ begeleiding:

Samen met u verkrijgt PiP Hilversum informatie over wat er aan de hand is en hoe dit kind het beste geholpen kan worden. Een behandelplan wordt opgesteld. Behandeling en begeleiding kan bestaan uit:

- individuele behandeling/gesprekken met het kind waarbij door middel van spel, creatieve middelen, rollenspellen en gesprekjes het probleem wordt aangepakt. Traumaverwerking door middel van EMDR behoort tot de mogelijkheden.
- begeleidende oudergesprekken.
- overleg met de school kan eveneens onderdeel van de begeleiding zijn.

Psychologisch Onderzoek:

Doel van psychologisch onderzoek kan zijn om aanvullende informatie te verkrijgen over waar de gedragsproblemen uit voortkomen die waargenomen worden op school en of thuis. Doel kan zijn om een diagnose te stellen en hiermee inzicht te krijgen in de problematiek van het kind. Hierdoor kunnen we beter advies geven hoe we gedragsproblemen van kinderen kunnen verminderen of beter hanteerbaar kunnen maken. Tevens kan een beeld geschetst worden van de intellectuele mogelijkheden van het kind. Mogelijkheden voor onderzoek zijn

intelligentieonderzoek naar de cognitieve mogelijkheden van het kind.

persoonlijkheidsonderzoek naar de sociaal emotionele ontwikkeling.

neuropsychologische screening naar aandacht- en concentratieproblemen.

De kosten

Vergoeding voor psychologie voor kinderen wordt met ingang van januari 2015 verzorgd door de gemeenten. Wij hebben overeenkomsten met de gemeenten in de regio Utrecht West (Wijdmeren, Stichtse Vecht, Oudewater, Ronde Venen, Weesp, Montfoort, Woerden) en Gooi en Omstreken. De diverse gemeenten voeren een eigen beleid, u kunt op de betreffende gemeentewebsites kijken wat de voorwaarden zijn om voor vergoeding in aanmerking te komen.

Kindercoaching en ouderbegeleiding worden niet vergoed en worden volgens het particulier tarief gefactureerd. Deze gesprekken zijn mogelijk zonder verwijzing.